Skadedatum	Skadenummer	Slutfört datum
2026-08-07	2224432642	2026-10-14



Älgstigen 39, 59029 Borensberg

Uppdragsnamn: 2224432642

Fastighetsbeteckning: Olivehult 5:117

Referensnummer:

Byggnadsår:

Byggnadsyta:

Besiktningsdag: 2026-10-14

Besiktningstyp: Efterbesiktning

Försäkringsbolag: Länsförsäkringar Östgöta

Kontaktpersoner

Ansvarig för objektet: Frida Margareta Pettersson | +46702155412 | fridaperstorp2@gmail.com

Försäkringstagare: Frida Margareta Pettersson | +46702155412 | fridaperstorp2@gmail.com

Ansvarig tekniker: Patrik Ljungberg | 0707796588 | patrik.ljungberg@probaco.se

Uppgifter från besiktningen

Närvarande

Tekniker: Patrik Ljungberg

Formulär

Anledning till besiktning: Besiktning vid avfuktning.

Anmärkningar: - Inga förhöjda fuktindikeringsvärden mättes på betongplatta vid besiktningstillfälle.
- Inga förhöjda fuktkvotsvärden mättes på träreglar vid besiktningstillfälle.

Överenskommelser: Rapport mailas till boende.

Vidare hantering: Avfuktning avslutas och golv/väggkonstruktion fungicidbehandlas.

Skadedatum	Skadenummer	Slutfört datum
2026-08-07	2224432642	2026-10-14

Planskiss

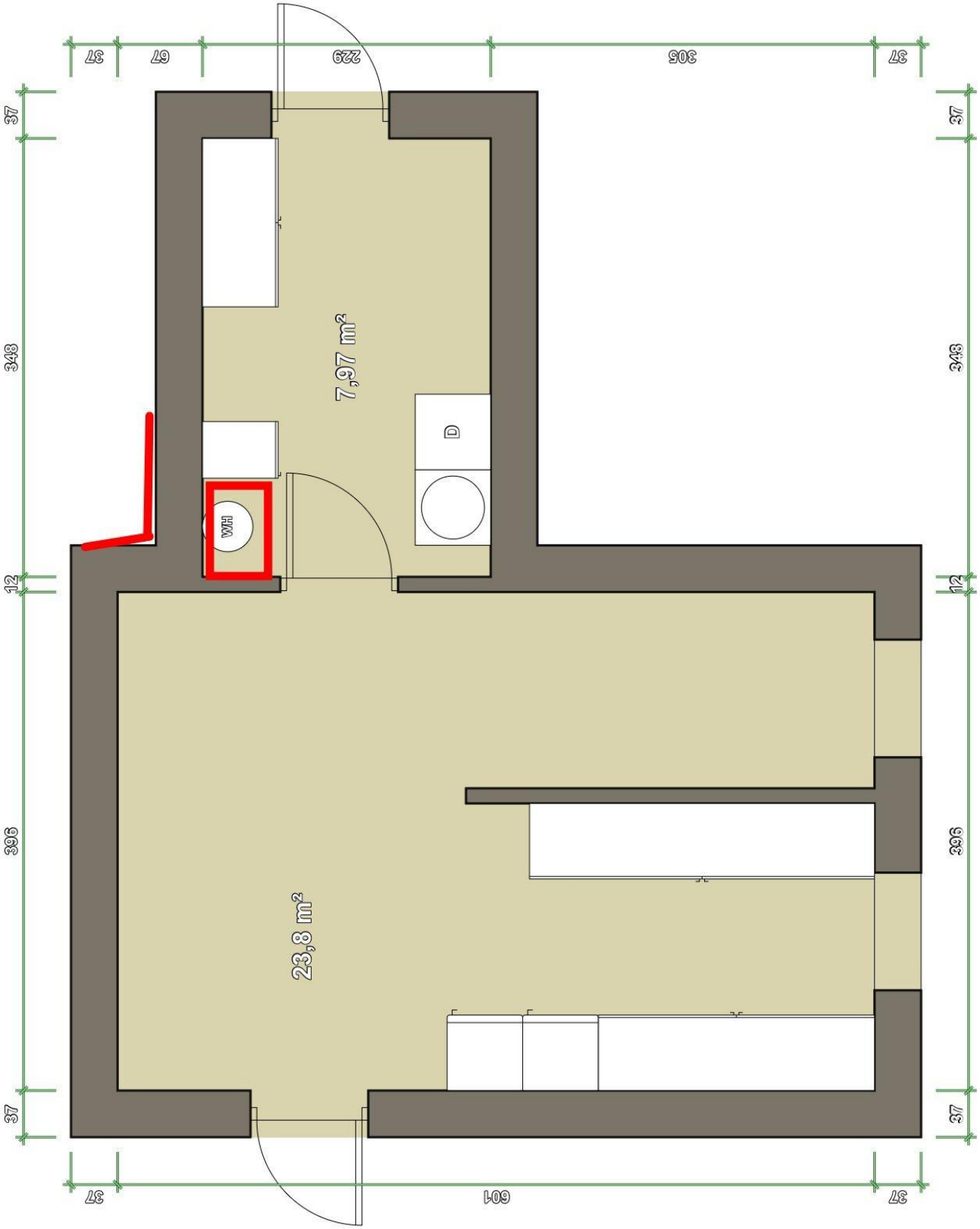

Adress
Probaco Hjulsbro Sanering i Linköping AB
Låsbomsgatan 6
58941 Linköping

Kontaktuppgifter
013203230
peter.gustavsson@probaco.se

Organisationsnummer
556667-0575

Skadedatum	Skadenummer	Slutfört datum
2026-08-07	2224432642	2026-10-14

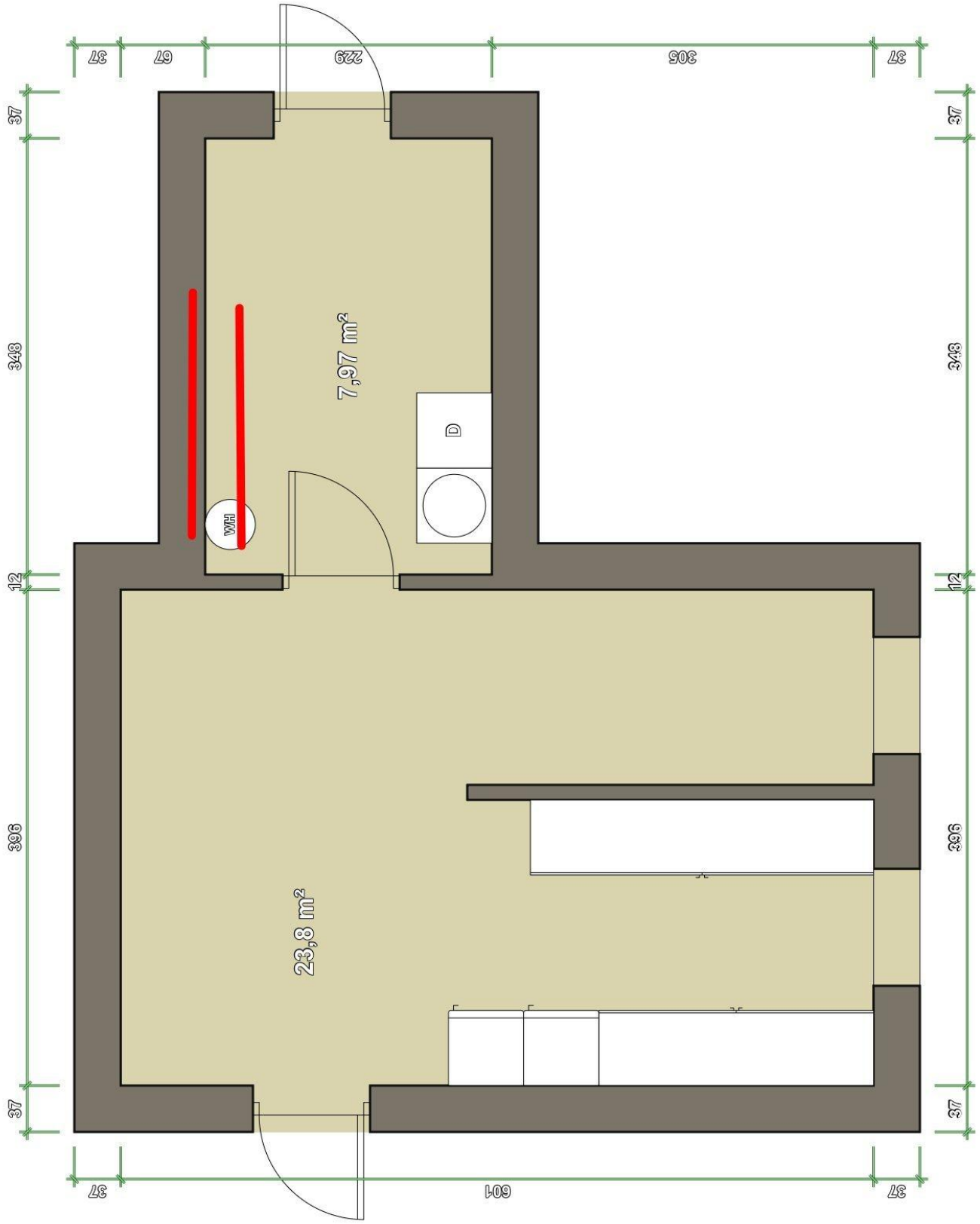

Adress
Probaco Hjulsbro Sanering i Linköping AB
Låsbomsgatan 6
58941 Linköping

Kontaktuppgifter
013203230
peter.gustavsson@probaco.se

Organisationsnummer
556667-0575

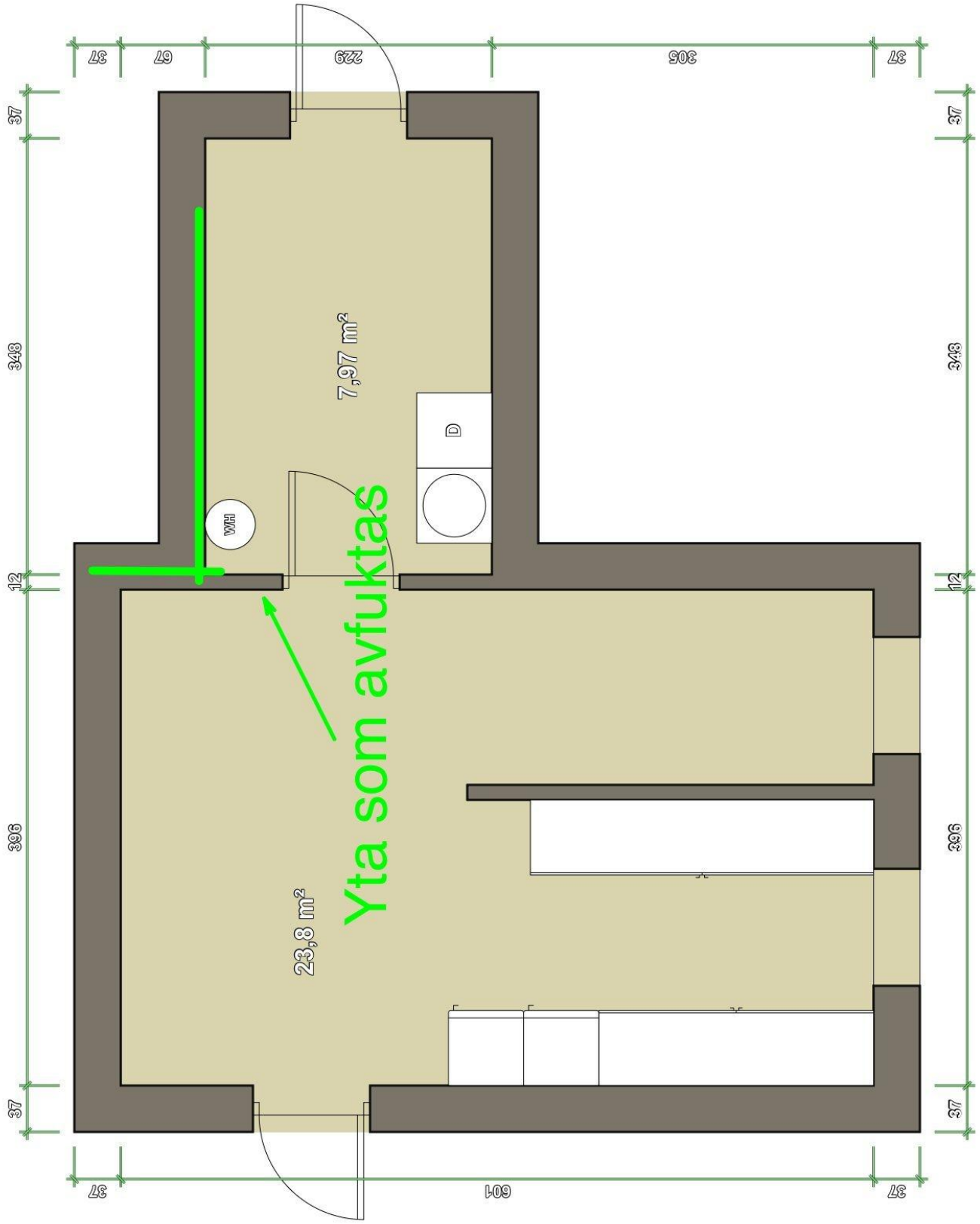

37
67
229
305
37
37
348
12
396
37
7,97 m²
D
WH
Yta som avfuktas
23,8 m²
37
601
37

Bilder från formulär

Anmärkningar



Ca mätvärde på betongplatta.

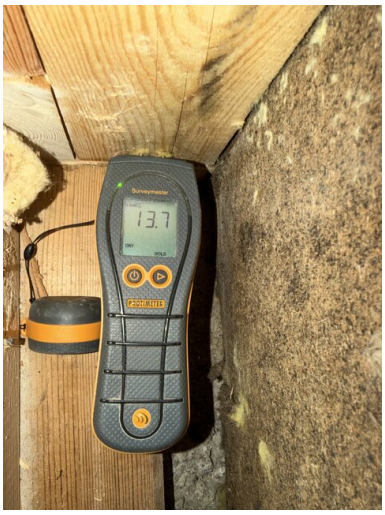

Ca fuktkvotsvärde på regel i kök.



Ca fuktkvotsvärde på regel i kök.

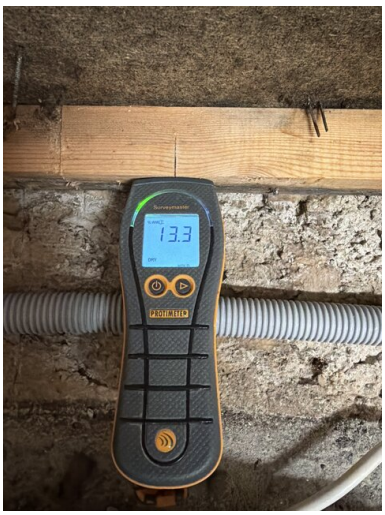

Ca fuktkvotsvärde på reglar i tvättstuga.

Sammanfattning

ANLEDNING TILL BESIKTNING:

Besiktning vid avfuktning.

ANMÄRKNING:

- Inga förhöjda fuktindikeringsvärden mättes på betongplatta vid besiktningstillfälle.

- Inga förhöjda fuktkvotsvärden mättes på träreglar vid besiktningstillfälle.

VIDARE HANTERING:

Avfuktning avslutas och golv/väggkonstruktion fungicidbehandlas.